KELDER

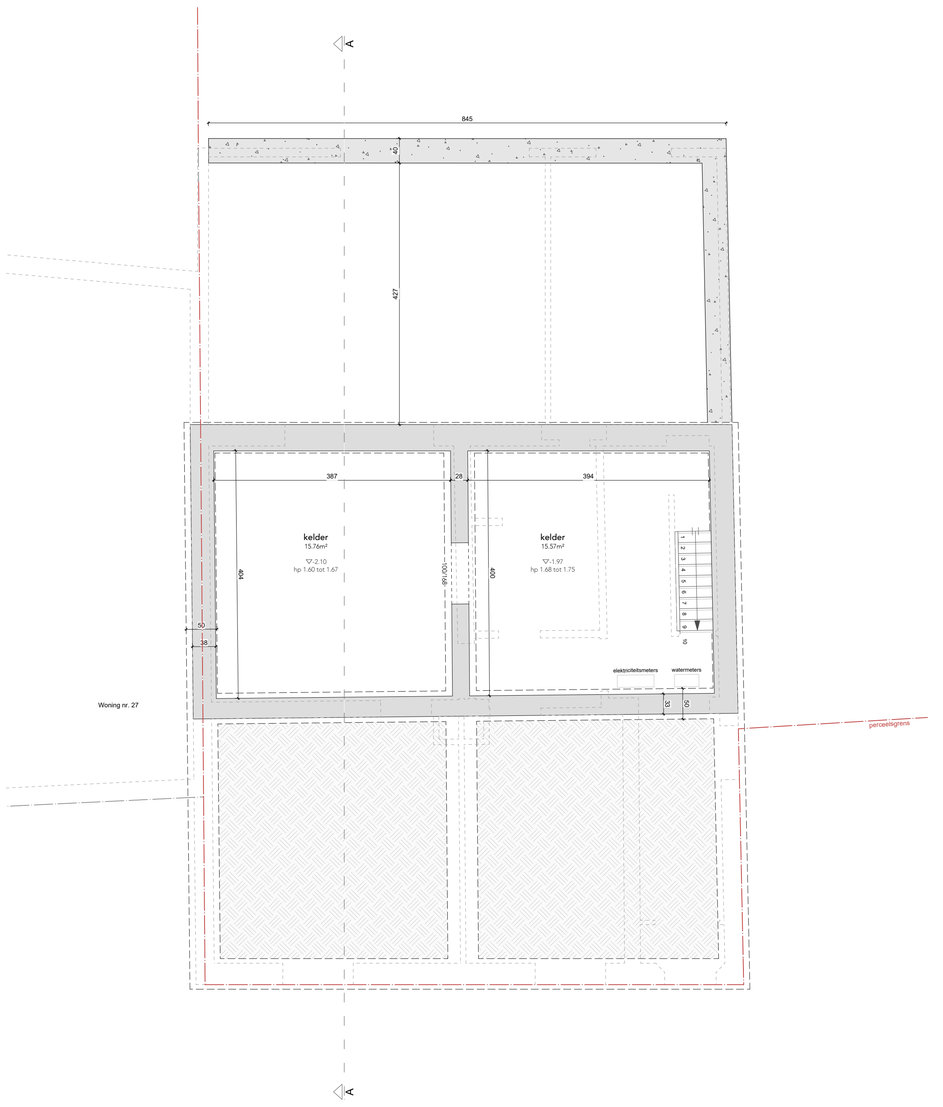

GELIJKVLOERS

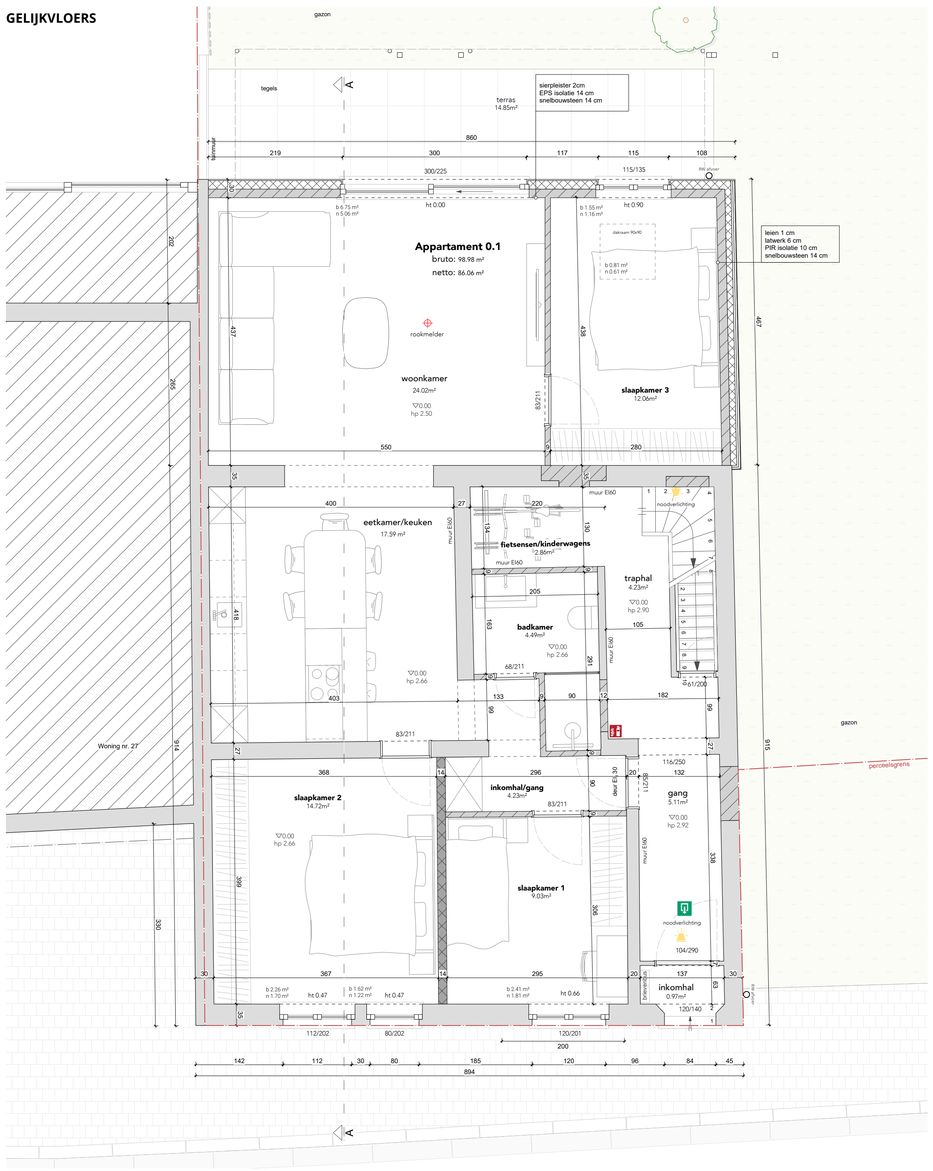

VERDIEPING 1

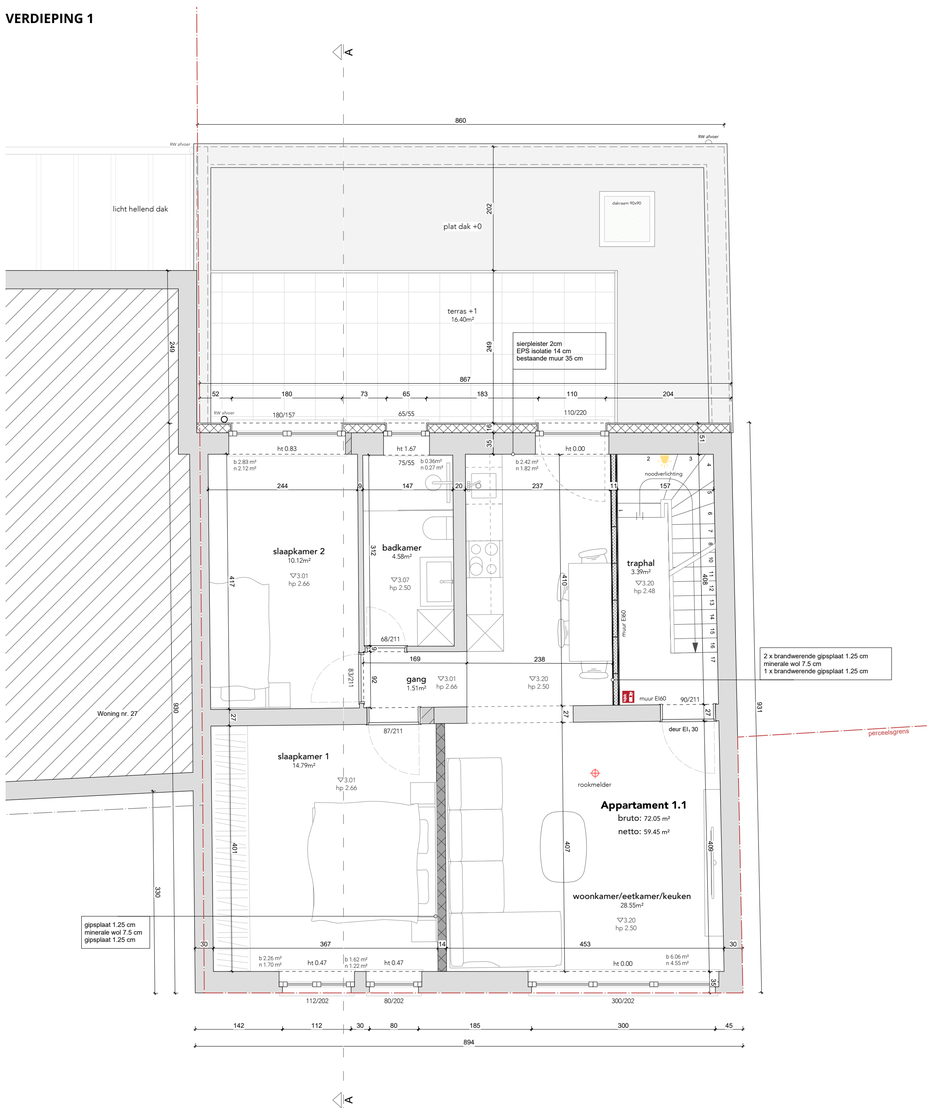

ZOLDERVERDIEPING

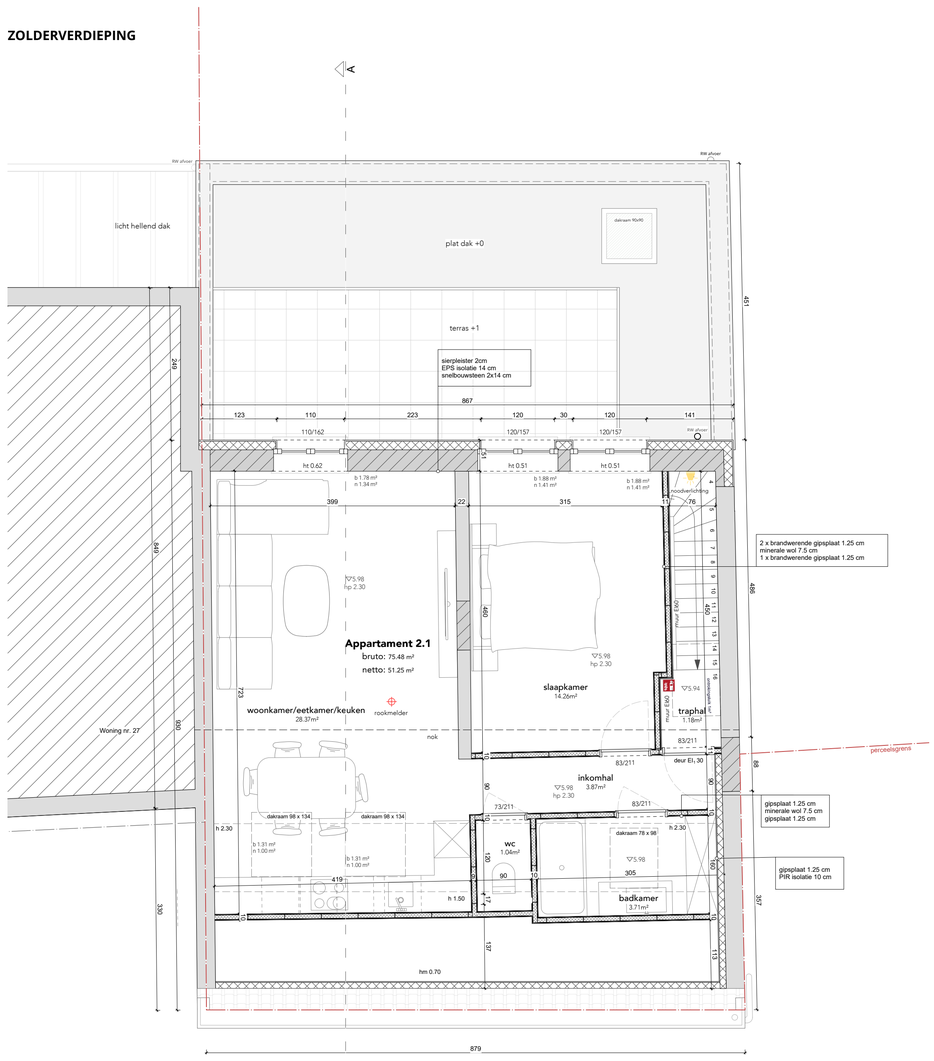

DAKPLAN

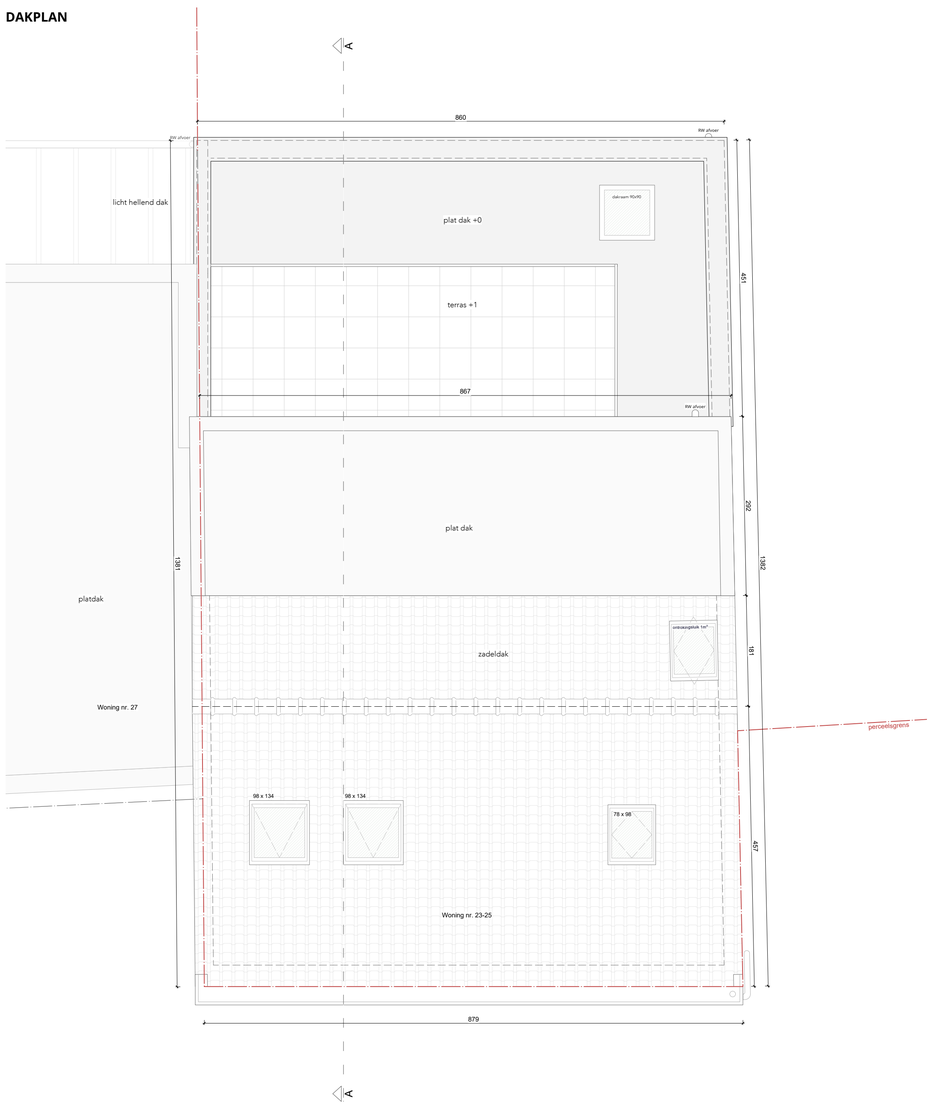

LEGENDE GEVELMATERIALEN

1. Gevelsteen - roodbruin
2. Dakpannen - roodbruin
3. Houten buitenschrijnwerk - bruin
4. Houten kroonlijst - bruin
5. Dorpel in blauwe hardsteen
6. Plint in natuursteen
7. Buitenschrijnwerk in PVC - wit
8. Gevelbekleding in zink - bruin
9. Regenwaterafvoer in zink - wit
10. Gevelcementering - wit
11. Dakpannen - roodbruin
12. Gevelsteen - lichte tint (beige/wit)
13. Buitenschrijnwerk PVC - zwart
14. Dakpannen - zwart
15. Kroonlijst in HPL - zwart
16. Sierpleister op isolatie - wit
17. Dakrand in aluminium - zwart
18. Balustrade in staal - zwart
19. Leien - zwart
20. Dorpels in aluminium - zwart

LEGENDE MATERIALEN

- afbraak
- bestaande wand
- beton/funderingszool
- gevelmetselwerk
- metselwerkwand
- cellenbeton
- betonblokken of kalkzandsteen
- betongewelf
- harde isolatie
- minerale wol isolatie
- dekvloer
- houten balken/regels
- houten plaatmateriaal
- akoestisch materiaal
- haag

LEGENDE BRANDWEER

- Brandmelder
- Bel nummer
- Brandblusser
- Brandhaspel
- Uitgang
- Richting naar noodutgang
- Noodutgang
- Verzamelplaats

0 1 2 3 4m

1/50

ARCHITECT	OPDRACHTGEVER	BOUWPLAATS	PROJECT	DATUM & SCHAAL	PLAN
AGON ARCHITECTEN BV SCHEUTBOSCHLAAN 1, 1080 BRUSSEL Architect bestuurder Agon Efendiu info@agon.be | BTW BE 0794.600.937 Ingeschreven op het Tabel van Vlaams-Brabant met nummer 8910728	de heer [redacted]	Molenblokstraat 23-25, 1120 Neder-Over-Heembeek	Regularisatieaanvraag: omvorming van 2 woningen naar 3 appartementen, met beperkte uitbreiding en renovatiewerken	22.09.2026 1/50	NIEUWE TOESTAND **KELDER, GELIJKVLOERS, VERDIEPING 1, ZOLDERVERDIEPING, DAKPLAN**